



SCUOLA SECONDARIA STATALE DI PRIMO GRADO "G. BIANCO – G. PASCOLI"

Via Giovanni XXIII, 64 - Tel. 0804413170 – Fax 0804423420
Largo Pitagora, 3 - Tel. e Fax 0804413171
72015 - FASANO (BR)

Sito Web www.biancopascoli.gov.it

E-mail: brmm07700x@istruzione.it - PEC: brmm07700x@pec.istruzione.it

Codice mecc. BRMM07700X – Codice fiscale 90042860743



Ai Sigg.ri Docenti
Ai Sigg.ri genitori di tutti gli alunni
Al D.S.G.A
Al personale ATA, AA e CS
Al RSPP e al RLS

Al sito web
All'albo
Sul registro elettronico

Oggetto: avvio attività scolastiche a. s. 2020/2021 – settimana dal 28 settembre al 2 ottobre

Care studentesse e cari studenti, gentili famiglie,

La nostra scuola è pronta a partire!

I mesi difficili e incerti trascorsi devono ora lasciare lo spazio alla speranza.

La scuola è il luogo magico capace di restituire fiducia e ottimismo.

Noi ce la stiamo mettendo tutta e uniti abbiamo organizzato l'avvio dell'anno scolastico perché si possa realizzare l'idea di scuola motivante e coinvolgente che è NOSTRA.

Convinti che "come il giorno nasce dalla notte oscura, dalla crisi nascono l'inventiva, la scoperta e le grandi strategie", siamo pronti a consentire alla nostra scuola di riprendere il suo compito principale: creare relazioni e regalare opportunità di crescita.

COSA STIAMO FACENDO: Stiamo organizzando gli ambienti per accogliere i piccoli che faranno parte della nostra comunità. Lo spazio è stato pensato per essere sicuro e accogliente.

Consapevoli della vostra sensibilità e del vostro spirito di collaborazione, realizzeremo una scuola in cui tutti sono e saranno protagonisti!



Il Dirigente Scolastico reggente
(prof.ssa Maria Stella CARPARELLI)



SCUOLA SECONDARIA STATALE DI PRIMO GRADO

“G. BIANCO – G. PASCOLI”

Via Giovanni XXIII, 64 - Tel. 0804413170 – Fax 0804423420

Largo Pitagora, 3 - Tel. e Fax 0804413171
72015 - FASANO (BR)

Sito Web www.biancopascoli.gov.it

E-mail: brmm07700x@istruzione.it - PEC: brmm07700x@pec.istruzione.it

Codice mecc. BRMM07700X – Codice fiscale 90042860743

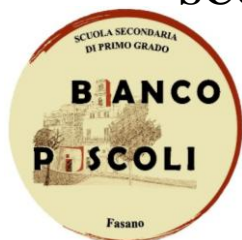

IL DIRIGENTE SCOLASTICO REGGENTE

- VISTO il D.L. 83/2020 di proroga al 15 ottobre dello stato di emergenza;
- VISTO il D.M. 7 agosto 2020, n. 89, Adozione delle Linee guida sulla Didattica digitale integrata, di cui al Decreto del Ministro dell'Istruzione 26 giugno 2020, n. 39;
- VISTO il verbale del CTS n. 104 del 31 agosto 2020 e successive integrazioni e specificazioni;
- VISTO il protocollo sicurezza prot. n. 1531 del 26.09.2020;
- CONSIDERATO che la riorganizzazione degli spazi della sede Bianco e della sede Pascoli per consentire di realizzare le attività didattiche in sicurezza nel rispetto delle prescrizioni in materia di prevenzione, contenimento e gestione del rischio da Covid/19, è in via di completamento,

ADOTTA

l'allegato il piano delle attività scolastiche in vigore da lunedì 28 p.v. a venerdì 2 ottobre p.v., che costituisce parte integrante del presente provvedimento.



Il Dirigente Scolastico reggente
(prof.ssa Maria Stella CARPARELLI)

PIANO DELLE ATTIVITÀ SETTIMANA DAL 28 SETTEMBRE AL 2 OTTOBRE

CLASSI PRIME IN PRESENZA

Le prime classi entreranno alle ore 8:00 ed usciranno alle ore 11:00.

PLESSO PASCOLI

Per ragione di sicurezza i genitori rimarranno fuori dal cancello per consentire l'ingresso ordinato nel cortile della scuola ai propri figli, nonché nostre studentesse e studenti. Ogni gruppo classe, vigilato dal personale, dovrà disporsi nelle postazioni prestabilite all'interno del cortile scolastico, rispettando rigorosamente la tempistica del proprio turno di ingresso, secondo le indicazioni di seguito riportate.

<i>INGRESSO VIA GIOVANNI XXIII</i>		
CLASSE	PUNTO DI STAZIONAMENTO	ORDINE DI INGRESSO
1^A	15	1°
1^B	14	2°
1^C	13	3°
1^F	12	4°

<i>INGRESSO VIA GALIZIA</i>		
CLASSE	PUNTO DI STAZIONAMENTO	ORDINE DI INGRESSO
1^E	7	1°
1^D	1	2°
1^G	2	3°
1^H	3	4°

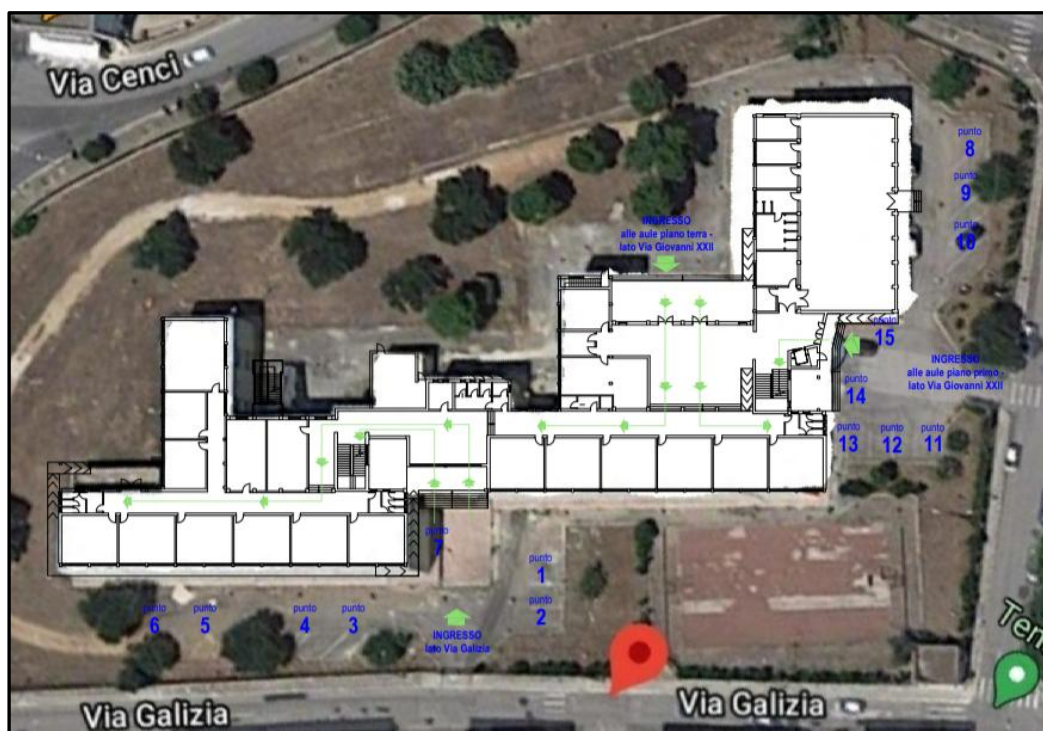

NOTA BENE. Gli studenti dovranno mantenere costantemente la distanza di 1 metro, nonché indossare correttamente la mascherina secondo le vigenti disposizioni e normative in materia.

PLESSO BIANCO

Per ragione di sicurezza i genitori rimarranno fuori dall'entrata per consentire l'ingresso ordinato nella scuola ai propri figli, nonché nostre studentesse e studenti. Ogni gruppo classe, suddiviso come da legenda di seguito riportata, dovrà rispettare rigorosamente le indicazioni di seguito riportate.

Gruppo 1 → alunni dal n. 1 al n. 10 presenti in elenco

Gruppo 2 → alunni dal n. 11 all'ultimo presente in elenco

I gruppi così individuati si disporranno autonomamente davanti agli ingressi prestabiliti, così come da prospetto allegato.

CLASSE	INGRESSO	CLASSE	INGRESSO
1^I 1	Largo Pitagora, ingresso 2	1^N 1	Via S. Margherita, ingresso 3
1^I 2	Largo Pitagora, ingresso 2	1^N 2	Via S. Margherita, ingresso 3
1^L 1	Via Del Calvario, ingresso 4	1^O 1	Ingresso 1 principale
1^L 2	Via Del Calvario, ingresso 4	1^O 2	Ingresso 1 principale
1^M 1	Ingresso 1 principale		
1^M 2	Ingresso 1 principale		

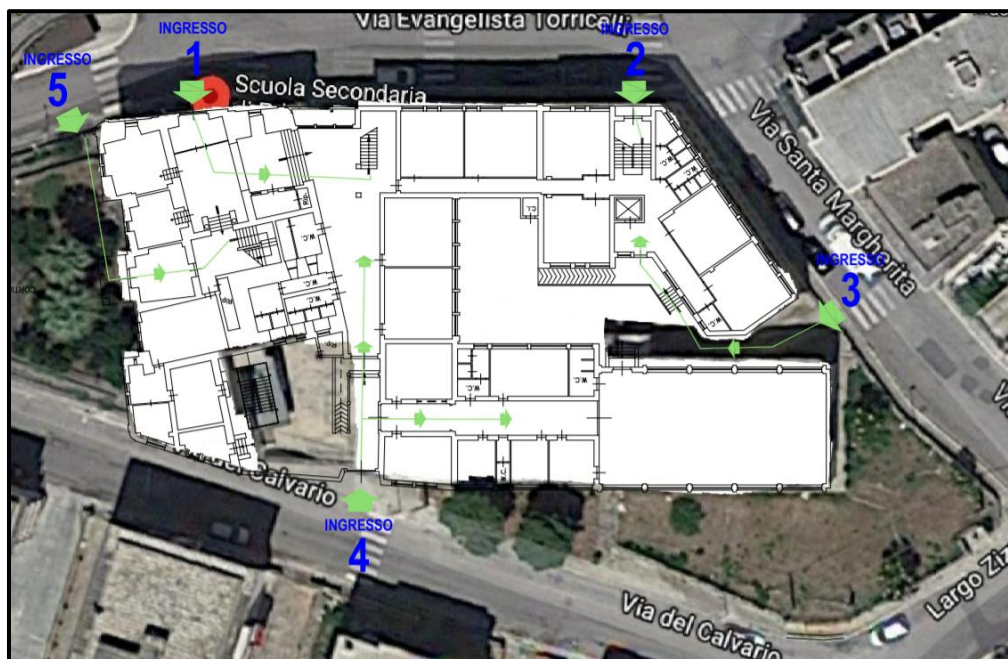

NOTA BENE. Gli studenti dovranno mantenere costantemente la distanza di 1 metro, nonché indossare correttamente la mascherina secondo le vigenti disposizioni e normative in materia.

CLASSI SECONDE E TERZE

Nelle more della riorganizzazione degli spazi per consentire di svolgere le attività didattiche in sicurezza, e nel rispetto delle vigenti prescrizioni e normative in materia di prevenzione, contenimento e gestione del rischio da Covid/19, le classi seconde e terze, temporaneamente svolgeranno attività didattica a distanza, a partire dalle ore 9:00 del giorno 28 settembre. Le modalità e gli orari saranno puntualmente comunicati dai coordinatori delle singole classi su Classroom e sul registro elettronico.

Si confida nella massima collaborazione e consueta disponibilità del personale tutto e delle famiglie, che ringrazio anticipatamente.